¡Gracias!

Gracias a ti he podido reactivar mi querido proyecto Besos de Árbol. Ha sido emocionalmente exitoso hasta el último instante. Pedía tu ayuda como mecenas para dedicar tiempo a publicar los 150 Besos de árbol que tengo archivados. A estas alturas, y con tanta difusión, ya tengo más de 170 que fui recibiendo desde lugares tan dispares como India, Ecuador, Senegal, Argentina, Venezuela, México, Estados Unidos, Portugal y varios en España.

Fueron 40 días de constancia, cansancio y delicadeza. Por eso agradezco infinitamente a todos los mecenas, desde los primeros por darme la ilusión y mantenerme esperanzada, hasta los últimos por no dejar de sorprenderme cuando faltaban 9 horas o 15 minutos, y tanto a los que aportaron 5€ como 120€, porque una vez más me demostráis que si se quiere, se puede. Y lo más importante: vuestra confianza en nuestro trabajo y mi proyecto.

Espero os gusten todas las recompensas, me encantaría que me avisárais cuando las hayáis recibido, y compartáis alguna foto.

Me despido con las palabras de un mecenas sincero y sin edulcorantes, y con las que seguro os sentís identificados: "Lo que aporté es porque me encanta que hagas cosas como esta, que le dan sentido a este mundo loco que tiene otras prioridades".

GRACIAS, Marthazul (otoño, 2016).

Marthazul

Todas las recompensas que hemos fabricado para entregar, están hechas de la manera más respetuosa posible con el medio ambiente. Los papeles en los que imprimimos son reciclados y procesados con el mínimo impacto ambiental. Los lápices de madera de cedro proceden de bosques sostenibles. Las bolsas de tela están hechas a mano de manera ética, y pintadas con acrílico, que es una técnica menos contaminante porque no utiliza disolventes. Hemos evitado utilizar bolsas de plástico, y los sobres también son de papel reciclado.

EU Ecolabel
www.ecolabel.eu

Gut für mich. Gut für die Umwelt.
DER BLAUE ENGEL

FSC BOSQUES PARA TODOS PARA SIEMPRE

Shinrin-yoku (baño de bosque)

Aunque los beneficios de pasar tiempo en plena naturaleza se reconocen en muchas culturas, sólo Japón ha hecho de esta práctica una actividad clave de la medicina preventiva; es una forma de medicina natural para tratar el estrés y mejorar otros trastornos de la salud.

Efectivamente, es algo común en Japón. Consiste simplemente en pasear por el bosque prestando atención a todo lo que nos rodea: los olores, los sonidos, los colores, la luz, las texturas… Más que un paseo es una forma de meditación en contacto con la naturaleza que nos rodea.

Fuente: www.libredelacteos.com

Proyecto Besos de árbol: Marthazul / Ilustraciones y diseño: Augusto Metztli

www.besosdearbol.blogspot.com

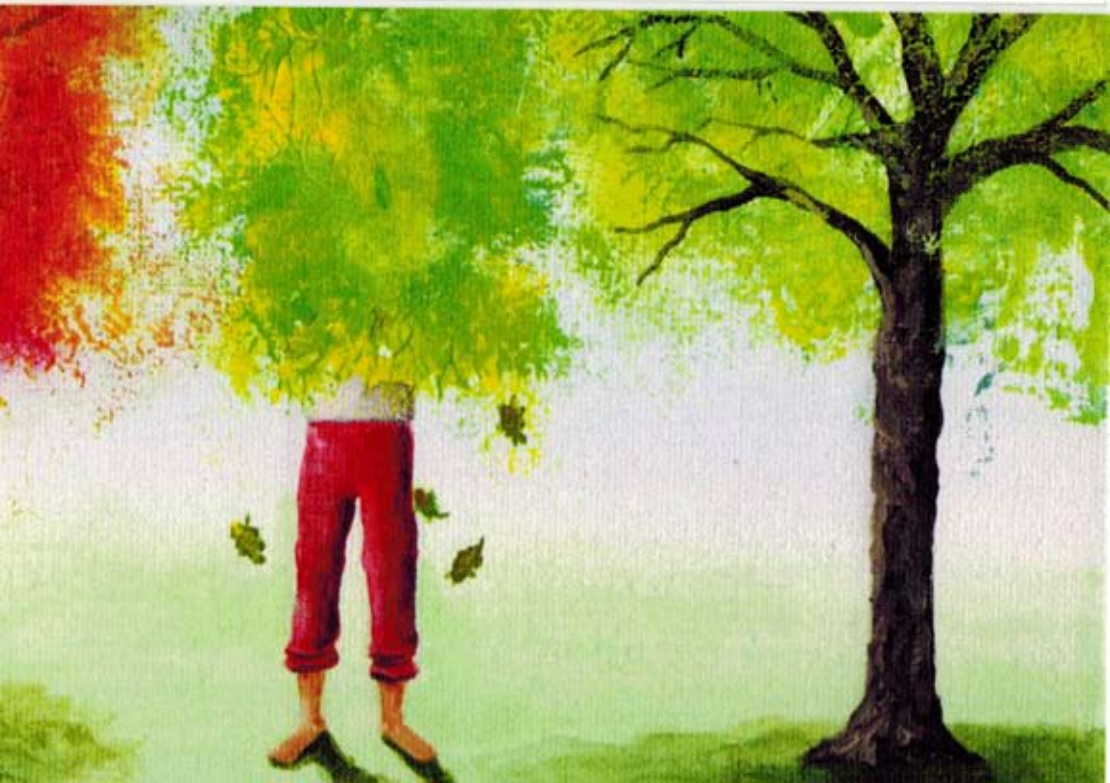

Hola Inés, muchas gracias por ser una de mis grandes mecenas. Disculpa el retraso en recibirlo, pero espero haya valido la pena

postales para beber café

y disfrutes con todo lo que va en este sobre.

Avísame cuando lo recibas.

Un abrazo,

Marthazul.

5.1.2017.

LA ESQUINA COLOREADA

UN ESPACIO en ARZúA para o DEBUXO e a ILUSTRACIÓN

Confitería-Café "La Esquina"
Plaza de Galicia, 7 /Arzúa (A Coruña)
981500008_609577692
info@confiterialaesquina.com
www.confiterialaesquina.com

taza lunar books

Ilustración de:

Marthazul

marthazulagua.blogspot.com

tazalunarbooks.com

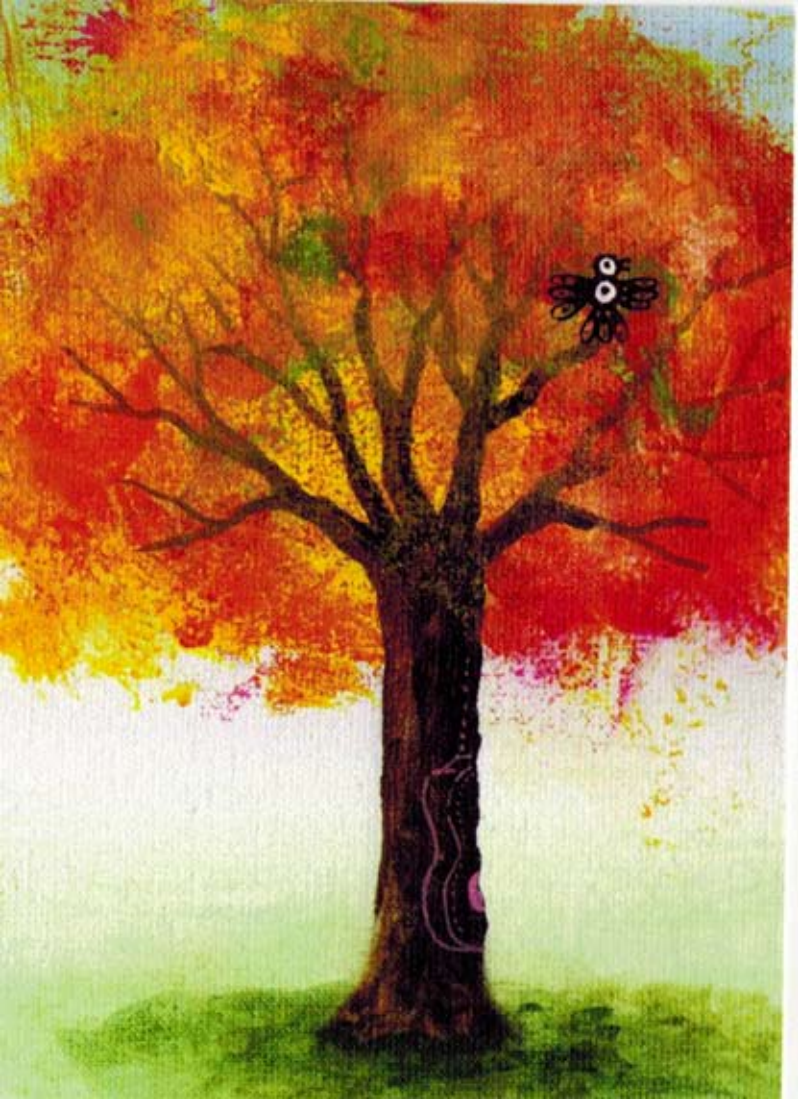

"La guitarra antes de ser instrumento fue árbol y en él cantaban los pájaros. La madera sabía de música mucho antes de ser instrumento..."

Atahualpa Yupanqui

CROWDFUNDEADO VERKAMI

déboralugo

DE LAS MANOS DE NIEVES...

MUSEO M cjv

Gracias a:

A todoxs lxs mecenas

www.verkami.com

www.deboralugo.com

www.delasmanosdenieves.blogspot.com.es

www.museocjv.com

www.besosdearbol.blogspot.com

Proyecto Besos de árbol: Marthazul / Ilustraciones y diseño: Augusto Metztli